



多摩産材情報センター

Tamasanzai Information Center



Meet the Forest of Tokyo

東京で育った木と出会ってみませんか。

多摩産材情報センターとは



東京の木 多摩産材の利用拡大と、多摩地域の林業・木材産業の活性化を目的に、利用者と供給者とのマッチングを行っています。

東京の木 多摩産材の製品や調達方法について、東京の木 多摩産材を取扱う業者から収集した情報をもとに、相談内容に応じた情報を提供します。相談方法は、窓口への来訪のほか、メール、電話にて対応します。メールの場合は、当センターホームページの「お問い合わせ」をご利用ください。相談は無料です。お気軽にご相談ください。

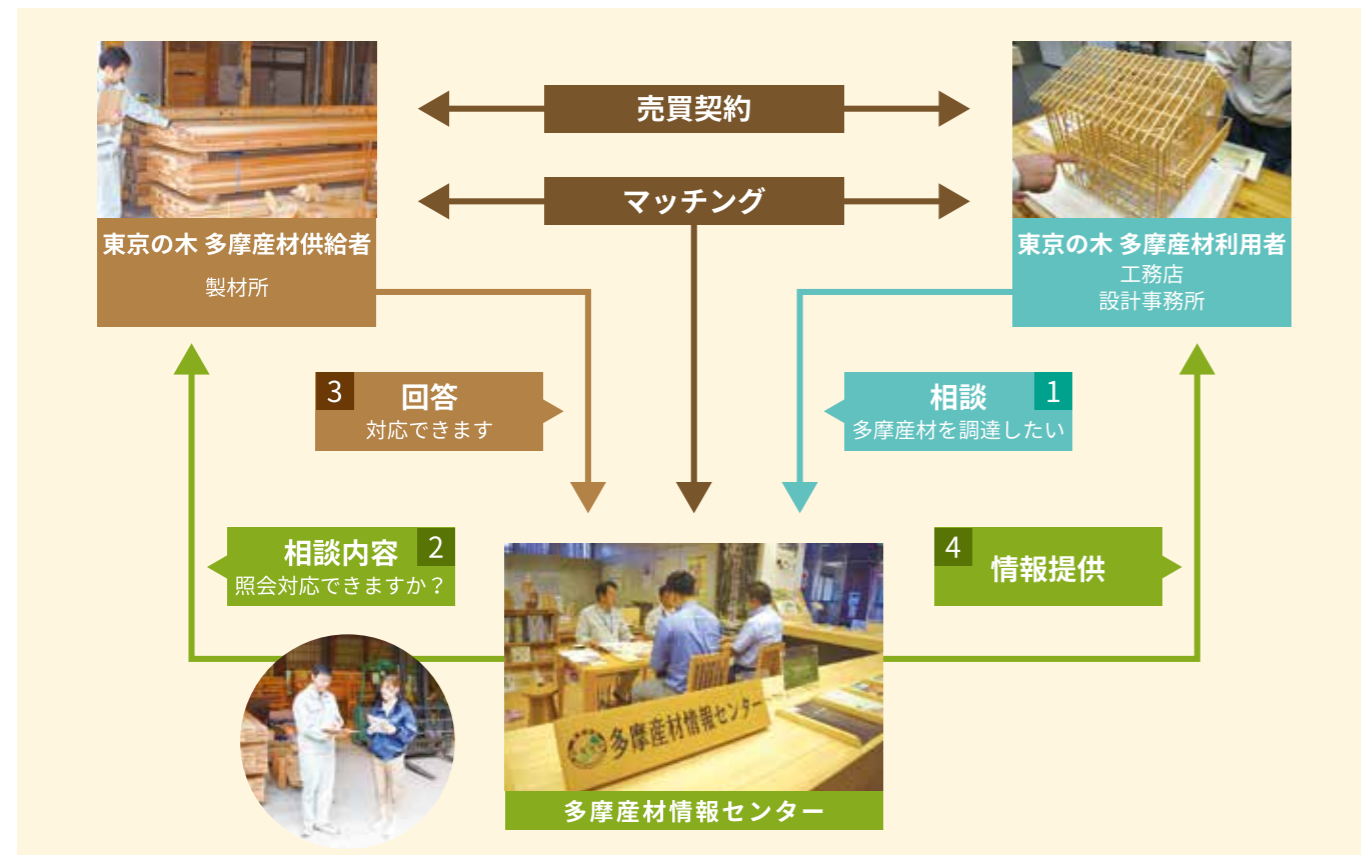

情報提供例

- 取扱い業務（製材、加工、木育体験 ほか）
- 取扱い用材（構造材、内・外装材、土木用材、造園用材 ほか）
- 用材の樹種（東京の木 多摩産材認証のスギ・ヒノキ、サワラ ほか）
- 製材所の特色 など



当センターでは、東京の木 多摩産材のスギとヒノキを使った構造材や内・外装材、什器類等を展示しています。

東京の木 多摩産材認証制度とは

東京の多摩地域で育成した木材を一般的に「多摩産材」といい、そのうち、適正に管理された多摩地域の森林から生産され、多摩産材認証協議会が産地を証明した木材が「東京の木 多摩産材」になります。

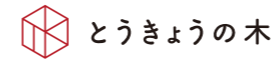

『東京の木 多摩産材』を多くの方に知っていただき、使っていただくために、親しみやすい愛称とロゴマークができました。立方体にも正六角形にも見える図形の中には、TOKYOという文字が隠れています。

お問い合わせ 多摩産材認証協議会事務局



相談から派生した使用事例

リヤカー屋台



令和元年11月、「イベントに出すリヤカー屋台を地元の東京の木 多摩産材を利用して製作したい」と相談があり、当センターでは、リヤカーに必要な材が明確であったことから、実績のある製材業者3社を紹介しました。

令和元年12月に木材加工部を立ち上げ、紹介いただいた2社と商談がまとまり、アドバイスをいただきながら、令和2年3月に東京の木 多摩産材を用いたリヤカー屋台が完成しました。好評をいただき令和2年度ウッドデザイン賞を受賞することができました。



東京の木 多摩産材を使うメリット



森林整備と花粉症の軽減

花粉飛散量の多い高齢木を使い、その伐採地に“花粉の少ない品種”を植えることで、森林整備と花粉症の軽減につながります。

地球温暖化対策からCO₂の削減と固定

東京の木 多摩産材を東京で使うことは、輸入材の利用に比べて輸送時のCO₂発生量が圧倒的に抑えられます。また、CO₂を固定した木材を使うことは、都市部に森をつくることと同じ効果をもたらします。

地場産業の活性化

東京の木 多摩産材の需要が拡大されることで、多摩地区の林業に関わる産業と地域経済の活性化につながります。



広報・PR『東京の木 多摩産材利用拡大フェア』



広報・PRのために、毎年「東京の木 多摩産材利用拡大フェア」を開催しています。ここでは、製材業者や建築用材・家具・什器・木工品等のメーカーなど、東京の木 多摩産材を取り扱う多くの企業や団体が出展します。東京の木 多摩産材を使いたい方々と出展者が交流できる場として、新たな活用の機会を創出しています。



様々なマッチング事例

メーカー担当者からの相談



平成30年2月、メーカーの担当者より、東京の木 多摩産材で作るインテリア製品製作の為、6mm厚のヒノキ板の調達先の相談があり、2社を紹介しました。

紹介された業者より1社を選定し、各種製品の開発と販売をスタートすることができ、小物から什器まで幅広く商品を展開できるようになりました。

メーカーからの用材供給の相談

【都内公立中学校】



平成27年3月、メーカーの担当者より、公立学校に設置する木槽用材の供給について相談があり、相談者が希望する寸法や数量等の供給可否について製材業者へ照会したところ、対応可能と回答のあった5社を紹介しました。

平成28年4月、選考した1社より用材が納品され、乾燥・加工処理等を行い、平成29年3月、地域材を用いた環境にやさしい木槽が設置されました。

『東京の木 多摩産材利用拡大フェア』をきっかけとしたマッチング事例

きえすぎくん

【みずほひじり保育園】



令和元年12月に開催した「多摩産材利用拡大フェア2020」の会場にて、保育園の新園舎の建築にあたり、園の木質化を出展者に相談。1社と商談がまとまり東京都の木育事業に応募しました。

令和3年、保育園等による木育活動の支援事業により、きえすぎくん、棚、ベンチ、遊具などが設置されました。園の木育活動にある、木材に触れる感触を子どもたちと楽しんでいます。

テラス国立



令和2年12月開催の「多摩産材利用拡大フェア2020」において、東京都の「木の街並み創出事業の補助金」を活用して、木製フェンスを設置したいとの相談がありました。

薬剤を一切使わないサーモウッドは、耐久性・対候性に優れていることから採用となり、その後補助金申請も採択され、令和3年4月に完成しました。



使用事例

東京の木 多摩産材が実際に使用されている事例を紹介します。

ホームページでも多様な事例を掲載していますので、併せてご覧ください。
<https://tamasanzai.tokyo/consultation/>

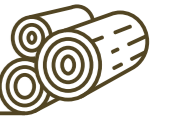

ブランチ調布 (大和リース株式会社)

【補助金使用事例】



軒天や壁面に東京の木 多摩産材を使用、デッキやベンチに国産材を使用して自然環境との共生を図りました。地域の方々お気軽につどい、つながる場所となるように、木の質感やぬくもりが感じられる施設になっています。(調布市)

OKA CAFE (一般財団法人 公園財団)

【補助金使用事例】



©Masaki Hamada (kkpo)



©Masaki Hamada (kkpo)

国営昭和記念公園の位置する多摩地域の自然環境に少しでも貢献できればと、屋根の木組みに東京の木 多摩産材を使用するデザインを採用しました。あたたかみを感じさせる木組みの構造が特徴です。(立川市)

小田急小田原線 参宮橋駅 (小田急電鉄株式会社)

【補助金使用事例】



『木と緑に溶け込む「杜」の玄関口』をコンセプトに、ホーム及び改札の天井や柱に、東京の木 多摩産材を使用し改修しました。明治神宮との調和や周辺緑樹との一体感を意識したデザインとなっています。(渋谷区)

什器



来場者の玄関となる管理棟2階エントランスホールに設置したベンチや椅子、テーブルは、東京の木 多摩産材が醸し出す温もりのある質感と居心地の良い空間を作り出しています。(町田市)

什器



都立高校31校には、下駄箱のほか教卓や傘立ても木製でそろえて導入。無機質な下足入れもヒノキの扉で木質空間になります。

屋内遊具



東京の木 多摩産材製の木馬です。親子で乗っても大丈夫です。(八王子市)

ノベルティ



SDGsの取り組みを広げる事業に活用。東京の木 多摩産材のSDGsバッチはヒノキの心地よい香りがし、参加者に好評でした。(文京区)

什器



都内某小学校の教室内ロッカーに、東京の木 多摩産材を使用しています。(新宿区)

屋外遊具



木と直に触れ合えるボルダリングウォールは大人気です。遊び方を創意工夫して楽しんでいます。(世田谷区)



使用事例

東京の木 多摩産材が実際に使用されている事例を紹介します。

ホームページでも多様な事例を掲載していますので、併せてご覧ください。
<https://tamasanzai.tokyo/consultation/>

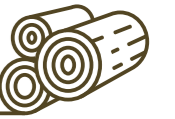

一般住宅 中野区



和室天井材は芳香を抑えるためにサワラを、床材は香り豊かなヒノキを使用しました。
洋間フローリング材は、スギ材をリボス自然塗料でチェスナット色に染色しています。

集合住宅 八王子市(多摩ニュータウン松が谷)



地産地消の試みで、造作キッチンやアクセント壁にもなるルーバー等は、東京の木 多摩産材を活用した内装です。
地元木材が持つ魅力を発信しています。

東京の木 多摩産材モデルハウス



子育て世代向けとシニア層向け、二棟のモデルハウスを設置しており、東京の木 多摩産材の魅力を感じることができます。
朝日新聞総合住宅展示場ハウジングプラザ三鷹 第一展示場内 〒181-0015 東京都三鷹市大沢3-2-27 TEL. 0422-30-5641

木道・木柵



蛍の棲息を保護する施設として設置された「ほたる公園」。
木道・木柵を東京の木 多摩産材でリニューアル。(福生市)

木製防護柵



東京の木 多摩産材に鋼材を併せて耐久性、メンテナンス性を向上させました。都市型デザインの木製防護柵です。(新宿区)

荒廃復旧工事



災害復旧を図るための土留め等に、高耐久の加工を施した東京の木 多摩産材を使用しています。(三宅村)

木柵



自然環境に配慮し、林道への土砂の崩落防止に、東京の木 多摩産材を使用しています。(日の出町)



木育・ワークショップを委託できる企業の紹介

【日本学園中学校・林業体験2023】



多摩産材利用拡大フェア2022の会場で、日本学園の先生から、他県で実施していた林業体験を都内で実施したいと相談がありました。保育園・幼稚園、小学校の林業体験の受入実績、伐採体験や製材所の見学や木工体験も出来る点の評価をいただき開催しました。当日は中学1年生の生徒123名が奥多摩の社有林・製材所を訪問。伐採体験で協力して倒した木は、製材・加工ののち、技術の授業で作品作りに活用することになっています。

都民の暮らしを支える多摩の森林と木材



適期の伐採は、花粉症飛散量を抑制し、地球温暖化防止に寄与します

スギの花粉が大量に生産されるのは、通常30年生を超えてからといわれています。また、スギのCO₂吸収量が最大となるのは約20年生で、その後は減少していきます。木を「伐って」、「使って」、「育てて」、「また伐って」と、森林資源を循環させていくことが重要です。



木材は環境や身体にやさしい資源です

木材は再生産、再利用が可能な環境にやさしい資源です。木造の建物はカビやダニの発生を抑制し、香りやぬくもりの癒し効果、高い断熱性と保温性、衝撃吸収能力があり、私たちにもやさしい資源です。

森林は空気や水を浄化します

森林は、CO₂を吸収して酸素を出す「天然の空気清浄機」です。また、雨水を蓄え、ミネラル類を多く含んだおいしい水を提供する「天然の浄水器」であり、気温を下げる「天然のクーラー」でもあります。

森林は憩いの場であり、あらゆる生き物のすみかです

保健休養機能の高い森林は、私たちの身体をリフレッシュさせてくれます。また、多様な植物が生育している森林は、様々な生き物が安心してすむことができる場です。

東京の森の現状

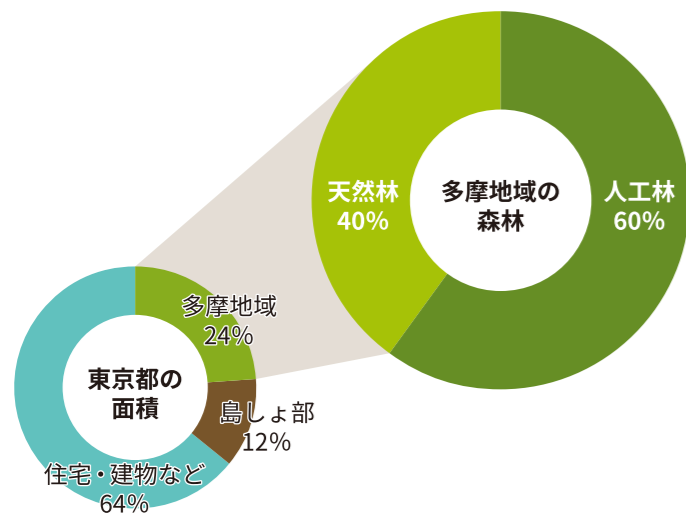

東京の約4割は森林で、総面積は約79,000haに及びます。昭和30年代を中心に植栽されたスギとヒノキが生長し、多摩地域の人工林では、約8割が木材として利用可能な50年生を迎えています。その一方で、20年生以下の若い森林は極端に少なく、偏った林齢構成になっていて、育てる時代から伐採して利用する時代を迎えています。



都内唯一の原木市場



都内唯一の原木市場である多摩木材センターでは、毎月2回の市が開催されています。令和5年度は24回市が開催され、約14,070m³の原木が取引されました。

このうち、財団が実施している森林循環促進事業による材が約7割をしめており、年間を通して安定的に木材が市場に供給されています。

原木市場の概要

名称：多摩木材センター協同組合
住所：東京都西多摩郡日の出町大久野7689
TEL：042-597-3911
敷地面積：25,850m²
市場面積：11,263m²
取扱樹種：スギ6割：ヒノキ3割：その他1割
令和5年度多摩産材取引量：12,430m³



「とうきょうの木」(東京の木 多摩産材) 供給情報

「とうきょうの木」(東京の木 多摩産材)の利用拡大を図るため、東京唯一の原木市場である多摩木材センターでの市売り情報とその原木が伐採された森林の状況を公表しています。



お問い合わせ

公益財団法人 東京都農林水産振興財団 森の事業課
〒190-0013 東京都立川市富士見町3-8-1 TEL.042-528-0641



多摩産材認証協議会 東京の木 多摩産材認証制度

「多摩産材認証協議会」が、多摩地域で生育し、適正に管理された森林から生産された木材の産地を証明する制度です。

お問い合わせ

多摩産材認証協議会
〒190-0181 東京都西多摩郡日の出町大久野7852
一般社団法人 東京都森林協会内
TEL.042-597-2881 FAX.042-597-1520



森林認証取得支援事業

森林認証は、適切に管理された森林から産出した木材等であることを第三者機関が認証し、ラベルを表示することにより、消費者の選択的な購買を通じて適正な森林管理を支援する取組です。東京都では、公益財団法人東京都農林水産振興財団が、森林所有者や製材業者等が森林認証を取得する際に必要となる経費について支援する「森林認証取得支援事業」を実施しています。

お問い合わせ

東京都農林水産振興財団
地産地消推進課
〒190-0013 東京都立川市富士見町3-8-1
TEL.042-528-0510





東京の木 多摩産材認証協議会 登録製材事業者

(令和6年12月時点)

供給事業者一覧



(有)沖倉製材所 〒190-0142 東京都あきる野市伊奈1038 TEL.042-596-0236	用材・製品 建築用材、テーブル・カウンター・椅子、建具・木工用材、土木用材、集成材、プレカット材、不燃材、防腐材、圧密材
メッセージ 木の温もりをあなたへ、東京の気候風土で育った「多摩産材」での家作りを提案します。製材・乾燥・加工を自社で一貫して行うことで早期納品が可能です。木材加工はモルダー等による内装材・造作材など幅広く手がけています。	

(株)佐藤材木店 〒190-0174 東京都あきる野市乙津1480 TEL.042-596-0450	用材・製品 建築・土木用材、家具・建具・木工用材、集成材、プレカット材
メッセージ スギ、ヒノキ、サワラ等の良木のほか、光沢の良いあく抜きケヤキの在庫が豊富にあります。上がり框、大黒柱、床の間(床板、床框)などにいかがですか。小規模なオーダーも承ります。ツイン丸鋸盤+4面背割機械完備。	

(有)中嶋材木店 〒190-0152 東京都あきる野市留原800-1 TEL.042-596-1404 JAS SGEC	用材・製品 一般建築材(構造・羽柄・内装・造作)、公共建築材(内装・外装・造作・下地)、構造用集成材、造作用集成材、集成材ラミナ、CLTラミナなど
メッセージ 公共建築物、駅舎、商業施設など著名特殊物件への納品実績多数。JAS認定工場。みなとモデル認定工場。様々な特殊加工をする業者と多数連携しております。どんなことでもお気軽にご相談ください。	

三橋製材所 〒190-0142 東京都あきる野市伊奈1019 TEL.042-596-0721	用材・製品 家具材(テーブル等)、木工用材
メッセージ お客様のニーズにあわせて、期待を裏切らないよう、迅速、丁寧を目標に努力しています。	



東京の木 多摩産材認証協議会 登録製材事業者

金子木材(有) 〒190-0181 東京都西多摩郡日の出町大久野1101 TEL.042-597-1789	用材・製品 建築用材、土木用材
メッセージ 東京の木 多摩産材を自然(天然)乾燥し、発注者のオーダーにあわせて加工します。リフォームの用材も多品種扱っていますのでご相談ください。	

(有)三協木材 〒190-0182 東京都西多摩郡日の出町平井1373 TEL.042-597-2354	用材・製品 神社仏閣建設、補修用材
メッセージ 神社仏閣を専門とする建築用材と建設請負の会社です。ヒノキの柱材と銘木(ケヤキの銘板、屋久スギの天井材等)の在庫も豊富で、経験豊かな大工さんもいます。	

(株)下野材木店 〒190-0181 東京都西多摩郡日の出町大久野6356 TEL.090-3365-1164	用材・製品 建築・土木用材、家具・建具・木工用材、卒塔婆、角塔婆、護摩札、絵馬、薪、チップ、おがくず、鉋くず、フローリング
メッセージ スギの卒塔婆を主に扱っています。巾が約300mmまでのフローリング加工が出来るモルダーがあります。建築等の超仕上げの加工は、自信があります。	

(有)浜中材木店 〒190-0181 東京都西多摩郡日の出町大久野854-3 TEL.042-597-0722 JAS SGEC	用材・製品 建築用材(構造材・野物材・造作材・内装材・外装材)、磨き丸太、集成材、プレカット材、不燃材、防腐剤、家具材、建具材、土木用材、造園材、木材チップ、おが粉
メッセージ 当社は建築用材を中心に、家具建具材や土木用材、造園材、その他様々な分野でのご注文に対応しています。まずは一度ご相談ください。	

原製材 〒190-0181 東京都西多摩郡日の出町大久野3478 TEL.042-597-0856	用材・製品 建築材・プレカット材
メッセージ 樹木伐採と製材を業としています。樹木は、自然(天然)乾燥し、主として建築材として出荷していますが、オーダーによりどのような加工も承ります。また、街中や個人の敷地等にある危険な樹木の剪定・伐採も手がけています。	

小泉製材所 〒190-0200 東京都西多摩郡檜原村1056 TEL.042-598-6327	用材・製品 建築用材・家具・建具・木工用材
メッセージ 主に40年から50年生の東京の木 多摩産材を狂いを少なくするために丁寧な製材を心がけ、工務店から日曜大工まで幅広くご利用いただいています。また、木造住宅の部材についてはどのようなオーダーにも対応しますのでご相談ください。	



東京の木 多摩産材認証協議会 登録製材事業者

<p>(株)東京チェンソーズ 〒190-0214 東京都西多摩郡檜原村654 TEL.042-588-5613</p>	<p>用材・製品 造作材、木製品</p>
<p>メッセージ 自社で管理している山から搬出した丸太を製材・乾燥させ、自社工房にて加工しています。丸太以外に枝や根株、葉など、1本の木のあらゆる部位に価値を見出し、日用雑貨、什器・家具製作、建築構造材・内装材、商業ディスプレイ等の幅広い製作が可能です。林業から木工まで一気通貫したモノづくり・コトづくりを提供しています。</p>	

<p>東京都森林組合 檜原加工所 〒190-0214 東京都西多摩郡檜原村本宿5593-2 檜原加工所 TEL.042-598-0065</p>	<p>用材・製品 内装材(本実加工板)、木製防護柵(ウッドレール)、木道用材、土木用材(板、角、工事用看板枠)、木製土留工(O&Dウッド)、木製手摺(クネット)、木製小物(ノベルティ、表彰盾)、その他各種製材品</p>
<p>メッセージ 植林から始まり、森林の保育管理・伐採、そして製材・加工・販売までを一貫して行っています。内装材や家具・什器、市街地の防護柵や山林内の土留工など、身近な物から人々の暮らしの安全を守る物まで多摩産材普及のために、様々な製品の活用を進めています。</p>	

<p>野村材木店 〒190-0214 東京都西多摩郡檜原村749 TEL.042-598-0139</p>	<p>用材・製品 建築・土木用材、建具・木工用材、仮設材</p>
<p>メッセージ 製材から建設まで一貫して行っています。多摩産材で季候、風土にあった在来工法で家を建てませんか。正確で丁寧な仕事をモットーに、新築からリフォームまで行っています。また、伐採した木を捨てることなく、製品にしています。</p>	

<p>檜原村木材産業協同組合 〒190-0214 東京都西多摩郡檜原村749 TEL.042-519-9340</p>	<p>用材・製品 原木、構造材、内装材、家具・木工用材、木製ノベルティ用材、木製雑貨、チップ、丸太、枝</p>
<p>メッセージ 「檜原村の森」に関わる林業・製材業・木材加工・木製品販売業・森林体験サービス業など30社以上が連携して活動しています。東京都心から近い立地と多様なメンバーがいるという強みを活かし、森の恵みを街と共有し、森と街の新しい関係性づくりに励んでいます。</p>	

<p>(株)東京・森と市庭 〒198-0212 東京都西多摩郡奥多摩町氷川1075 TEL.0428-74-9307</p>	<p>用材・製品 保育園・幼稚園向け遊具・家具・什器材、リノベーション用内装材、DIY用木材、店舗用エイジング加工材、建築用材、木製雑貨等</p>
<p>メッセージ 「森とあそび 木とくらす」をコンセプトに、多摩産材の魅力をコト・モノの両面から伝えていきます。「コト」では社有林を活かし、林業体験や保育施設向けの木育遠足を行っています。「モノ」では原木の調達から製材加工を行い、商品の制作・施工まで一貫して行います。</p>	

<p>瀬沼木材(株) 〒193-0816 東京都八王子市大楽寺町2 TEL.042-651-4720</p>	<p>用材・製品 構造材、内装材、造作材、外装材、土木用材、家具建具用材</p>
<p>メッセージ 木材販売、新築工事、リフォーム工事等を行っています。木材に関する事は、伐採からスタートし製材として、製品として工事まで一括して行います。</p>	

<p>森と踊る株式会社 〒192-0156 東京都八王子市上恩方4643 TEL.090-2563-3356</p>	<p>用材・製品 建築用材、フローリング、木工用材・DIY用木材、造園用材、丸太材、造作家具、木製雑貨、薪、おがくず・鉋くず</p>
<p>メッセージ 「多くの生き物が豊かに暮らす持続可能な森づくり」をコンセプトに、伐採から搬出、製材までを一貫して行っています。自社で管理する八王子の山林から搬出したスギ・ヒノキの間伐材を中心に、天然乾燥木材として提供しています。</p>	

<p>(有)尾作木材 〒195-0074 東京都町田市山崎町160 TEL.042-791-0634</p>	<p>用材・製品 建築用材、集成材、プレカット材、防腐材、不燃材</p>
<p>メッセージ 少量多品目を小規模な事業者を提供することを得意としています。木取り(製材)は丁寧に行い、自然(天然)乾燥と人工(機械)乾燥を併用し、戸建住宅の用材は全て迅速に揃えます。また、モルダーによる造作材・建築用材の加工等、オーダーにも対応していますのでご相談ください。</p>	

<p>(株)キーテック 〒136-0082 東京都江東区新木場1-7-22 新木場タワー 8階 TEL.03-5534-3741</p>	<p>用材・製品 構造用LVL、内装用LVL、各種合板、足場板</p>
<p>メッセージ 構造用単板積層材(LVL、商品名:キーラム)を日本でいち早く生産し普及させ、首都圏唯一の工場として、顧客の細かな注文(サイズ、数量、納期)に対応しています。また、国産材の取扱いに際し、地域に根付いた(地産地消)活動に積極的に取り組んでいます。</p>	

<p>(株)アラ井 〒357-0062 埼玉県飯能市永田334-1 TEL.042-972-3589</p>	<p>用材・製品 土木用材、仮設用材、造園用材(矢板・測量用角杭、丸太杭、9cmバタ角等)</p>
<p>メッセージ スギを中心とした土木用材を取り扱っています。現場ごとのオーダーに応じた用材(矢板を現場のサイズに合わせます)の作成を承ります。納期が短くても精一杯、合わせる努力をします。</p>	

<p>石原材木店 〒357-0125 埼玉県飯能市上赤工176 TEL.042-977-0063</p>	<p>用材・製品 建築用材(構造材・羽柄材・造作材・内装材)</p>
<p>メッセージ 主にスギ・ヒノキの一般建築材を取り扱っております。工務店から一般のお客さままで幅広くご利用いただいております、色々な注文に対応しております。</p>	

<p>大河原木材(株) 〒357-0065 埼玉県飯能市大河原89 TEL.042-973-1521</p>	<p>用材・製品 構造材・羽柄材・造作材</p>
<p>メッセージ 品質を重視し伐採に適した時期(旬伐り)の材を少量多品種対応し、プレーナー加工も行います。社寺仏閣用材も実績多数。どのようなご用命にも対応致します。</p>	



東京の木 多摩産材認証協議会 登録製材事業者

岡部材木店 〒357-0128 埼玉県飯能市赤沢238 TEL.042-977-0101	用材・製品 建築用材、造作家具・風呂桶、巾はぎ材
メッセージ 製材、加工、建設業を業務としています。木選びから建築まで家造りの相談を承ります。多摩の風土で育った個性ある木を丁寧に製材し、親子三代もつ家を建てませんか。銘木も多数取り扱っています。ご相談ください。	

カネス鈴木木材(有) 〒357-0111 埼玉県飯能市大字上名栗2647-1 TEL.042-979-0033	用材・製品 建築用材(構造材・内装材・造作材)、プレカット材、防腐材
メッセージ スギ・ヒノキの地場材主体の建築材、特注材の工場です。どんなオーダーにも対応し、公共事業用のスギ・ヒノキ材の挽材を得意としています。	

谷口材木店 〒357-0121 埼玉県飯能市大字中藤上郷80-1 TEL.042-977-0023	用材・製品 構造材、内装材、造作材、外装材
メッセージ 主に一般建築用材を取り扱っています。工務店向け住宅用材一式から増築、補修、日曜大工用材等、小規模なご注文にも対応します。また、オーダー(注文寸法・形態)も承りますのでお気軽にご相談ください。	

(株)丸栄商店 〒357-0044 埼玉県飯能市川寺550-1 TEL.042-972-4660	用材・製品 造園用材、土木用材、仮設用材、足場丸太
メッセージ 丸太については、全般的に供給可能です。自社製造をしている丸棒加工(芯もち・芯去り・背割・長物)・焼き丸太や他の用材等、どのようなオーダーでも承ります。足場丸太、磨き丸太等、特殊なものもご相談ください。また角材・板についてもご相談ください。	

山一木材 〒357-0128 埼玉県飯能市大字赤沢219 TEL.042-977-0306	用材・製品 構造材(角材・化粧材)、原木丸太
メッセージ 伐採から搬出、製材までを一貫して行っています。杉材の構造材、役柱などいつでも対応可能です。原木でも生産(良材)しております。	

(株)山栃丸太 〒357-0111 埼玉県飯能市大字上名栗1246-2 TEL.042-979-0035	用材・製品 造園用材、土木用材(丸棒、板)、林道土留材、松杭(地盤改良)、一般家庭用材、薪、薫煙乾燥材(丸棒、板)、防腐材、その他注文材
メッセージ 主として土木・造園用材を扱っています。皮剥き丸太、丸棒加工丸太、バタ角等、豊富にストックしており、薫煙乾燥処理もします。オーダーも可能、丸太杭は1000本単位で即納できますし、1本でも対応します。工作用の端材もあります。	

吉田木材工業(株) 〒357-0128 埼玉県飯能市赤沢1072 TEL.042-977-0303	用材・製品 土木・造園用材(丸棒)、建築用材(角材)、船舶資材(ダンネージ)、防腐材
メッセージ 土木・造園用材をメインに扱っています。また、オーダーも承りますのでお気軽においでください。工場は名栗川の辺りにあり、川遊び・バーベキューのできる材木店として知られています。	

(株)ウッディーコイケ 〒369-1871 埼玉県秩父市下影森181 TEL.0494-22-2821 JAS SGEC	用材・製品 一般建築材、内・外装材(造作加工)、土木用材、プレカット材、外構部材(東屋、案内板、フェンスなど)、防腐防蟻処理材、大型非住宅案件(CLT、耐火集成材原材料など)、プレカット材のホウ酸処理
メッセージ 森林管理から、製材、造作加工、プレカットまでを一貫して行っており、小ロットから大ロットまで多品目に亘り承っております。また、研修、教育の一環としての山林、工場の視察にもご対応させていただきますので、お気軽にご相談ください。	

金子製材(株) 〒368-0072 埼玉県秩父郡横瀬町横瀬5859-2 TEL.0494-22-6155 JAS SGEC	用材・製品 建築・土木用材、内装材、家具・建具・木工用材、外構用材、集成材、不燃材、防腐材、プレカット材、丸棒
メッセージ 創業93年の経験と実績を基に、JAS機械区分製材、JAS木材乾燥の製造をはじめ、内装材、集成材、不燃材、設計施工、プレカット等幅広いネットワークを有しています。森林の窓口として御用命を御待ちしています。	

木村木材工業(株) 〒364-0001 埼玉県北本市深井6-80 TEL.048-542-8111 FSC JAS SGEC	用材・製品 造作材、プレカット材
メッセージ 無垢の木材で造作材をつくる、首都圏トップクラスのメーカーです。自社で製材・乾燥・加工・仕上げ・塗装した無垢材でつくる造作材を、全国へお届けしています。	

(株)市川屋 〒243-0121 神奈川県厚木市七沢 305 TEL.046-248-0231 FSC JAS SGEC	用材・製品 建築材(構造材、羽柄材)、内装材(羽目板・フローリング)、外装材、プレカット材、集成材(構造用、造作用)、各種ラミナ、不燃処理材、圧密加工材、土木用材、新建材
メッセージ 製材からプレカット加工・造作加工まで自社工場で一貫生産が可能です。住宅用材、公共物件用材、土木用材まで各種幅広く対応いたします。非住宅物件や中大規模木造案件にも積極的に取り組んでおります。JAS 材や各森林認証材も対応が可能です。	





東京の木 多摩産材利用拡大への取り組み



補助金事業

にぎわい

にぎわい施設で目立つ多摩産材推進事業

終日、多くの人が集まり、誰でも利用できる民間施設(にぎわい施設)での、東京の木多摩産材の利用を支援し、東京の木多摩産材の利用推進に努めています。



まちなみ

木の街並み創出事業

民間施設(オフィスビルや商業施設等)において、都民の目に触れ、接することができる、建築物の外壁や外構に広く木材の利用を進めることで、東京の木多摩産材等の普及と需要拡大を図ります。



設計支援 工事支援

中・大規模建築物の木造木質化支援事業

中・大規模の民間建築物の設計及び工事において、木造木質化を実現するための支援を行うことにより、木造木質化の事例を増加させ、中・大規模の木造木質化建築物の建築促進と、全国各地の木材利用促進、さらに森林整備の好循環へつなげていくことを目的としています。



お問い合わせ

公益財団法人 東京都農林水産振興財団 森の事業課

〒190-0013 東京都立川市富士見町3-8-1
TEL.042-528-0641



木材利用ポイント事業

「東京の木多摩産材」の利用拡大を図るため、東京の木多摩産材を一定量以上使用した住宅を新築した方、または内装木質化した方を対象に、東京の木多摩産材の利用量に応じて東京の特産物等と交換できるポイントを交付する事業です。

お問い合わせ

公益財団法人 東京都農林水産振興財団 森の事業課

〒190-0013 東京都立川市富士見町3-8-1 TEL.042-528-0641



木育活動支援事業

木育

保育園等による木育活動の支援事業

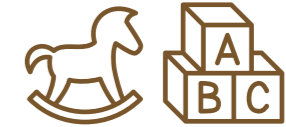

保育園や幼稚園等で木育活動を推進するため、施設の運営者等が策定した木育活動の実施に必要な経費を補助します。

お問い合わせ

23区・島しょの園 ▶ **東京都産業労働局 農林水産部 森林課 木材流通担当**
〒163-8001 東京都新宿区西新宿2-8-1 東京都庁第一本庁舎 21F 中央 TEL.03-5320-4855

多摩地域の園 ▶ **東京都森林事務所 森林産業課 振興担当**
〒198-0036 東京都青梅市河辺町6-4-1 青梅合同庁舎 2F TEL.0428-22-1162

とうきょう森づくり 貢献認証制度

森づくり活動の実施や東京の木多摩産材の利用に、企業や都民等の方々に積極的に参加していただくことで、東京の森林整備が促進されるとともに、地球温暖化防止にも貢献します。

東京都では、森林整備活動に関心のある企業や都民等の方々による森づくり活動への参加と東京の木多摩産材の利用をより一層促進させることを目的として、「とうきょう森づくり貢献認証制度」を実施しています。



応募先

一般社団法人 東京都森林協会
〒190-0181 東京都西多摩郡日の出町大久野7852
TEL.042-597-2881

お問い合わせ

東京都産業労働局 農林水産部 森林課 技術支援担当
TEL.03-5320-4861

一般社団法人 東京都森林協会
TEL.042-597-2881

公共施設への多摩産材利用促進プロジェクト事業

区市町村が整備する施設において、東京の木多摩産材等を利用した木造化や内装木質化、木製遊具、木製什器、木製外構施設等の整備を支援することにより、木の良さや木の価値を広く発信し、東京の木多摩産材等の利用拡大を図ります。



お問い合わせ

東京都産業労働局 農林水産部 森林課 森づくり推進担当
〒163-8001 東京都新宿区西新宿2-8-1 東京都庁第一本庁舎 21F 中央 TEL.03-5320-4897



東京の木 多摩産材 (愛称 とうきょうの木) に関するご相談はこちら

多摩産材情報センター Tamasanzai Information Center



〒198-0036 東京都青梅市河辺町6-4-1 青梅合同庁舎 1F
TEL : 0428-20-1181
相談時間 : 月～金 9:00 ～ 17:00 (土日祝日及び年末年始を除く)

<https://tamasanzai.tokyo/>
E-mail : tamasanzai-info@tdfaff.com



TOKYO MOKUNAVI



〒163-1062 東京都新宿区西新宿3-7-1 新宿パークタワー
リビングデザインセンター OZONE 7F
TEL : 03-6258-5280
開館時間 : 10:30 ～ 18:30 (休館日: 祝日を除く水曜日 / 夏期・年末年始)

<https://tokyomokunavi.metro.tokyo.lg.jp/>

国産木材に関するお問い合わせはこちら

MOCTION



〒163-1062 東京都新宿区西新宿3-7-1 新宿パークタワー
リビングデザインセンター OZONE 5F
TEL : 03-6258-0082
開館時間 : 10:30 ～ 18:30 (休館日: 祝日を除く水曜日 / 夏期・年末年始)

<https://moction.jp/>



※多摩産材情報センターは、東京都からの委託を受けて (公財)東京都農林水産振興財団が運営しています。